



Plan de Gestión de la Concentración de Desarrollo Rural de Bolívar

Concentración de Desarrollo Rural Leovigildo Sedano
Deporte, Cultura, Ciencia y Virtud, Forman Nuestra Juventud

La Concentración de Desarrollo Rural (CDR) es una institución educativa con modalidad agropecuaria que en el 2016 cumple 35 años al servicio de la comunidad, ha sido destacada como una de las mejores instituciones del nivel técnico agropecuario del departamento (Orden Luis Carlos Galán Sarmiento, año 2006) y en la actualidad sigue brindando esta formación como una opción válida para los jóvenes santandereanos.

Para ofrecer un apropiado servicio la Comunidad educativa de la Concentración de Desarrollo Ru-

ral y además para que su sede principal se siga consolidando como uno de los sitios de visita y contemplación para propios y visitantes, llegando a convertirse en un atractivo turístico del municipio, se tienen las siguientes propuestas que requieren del apoyo interinstitucional y que queremos compartir con ustedes como entidad aliada de la CDR

Plan de Gestión Sede A

Construcción de un internado

En la actualidad se presta el servicio de internado para alumnas y alumnos en la sede A, esta es una importante iniciativa social que ofrece una alternativa real para muchas familias que de otra manera no podrían cumplir con el sueño de ver graduarse a sus hijos de bachilleres. Pero las instalaciones con las que contamos no son las óptimas y además se tiene un cupo mínimo, teniendo que negar el servicio a muchas otras familias, por lo que se requiere la construcción de una edificación diseñada exclusivamente para este fin, con cupo para 100 internos, contamos con escritura pública



Este servicio ofrece la posibilidad de que los jóvenes y niños cuenten con el servicio de hospedaje, alimentación y acompañamiento en labores académicas complementarias

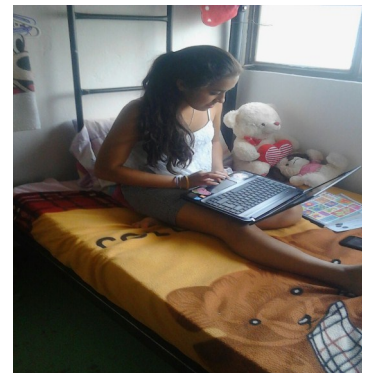

Se benefician principalmente jóvenes y niñas—niños de áreas rurales distantes, así como también aquellos que sus padres no les pueden brindar la atención requerida

Remodelación Restaurante Escolar

Esta dependencia está prestando un importante servicio tanto para los alumnos del internado, como para otros estudiantes que se les brinda el almuerzo. Estas instalaciones datan de la misma fecha de construcción de la CDR, habiendo

recibido solo intervenciones puntuales de mantenimiento, por lo que a la fecha presenta grandes deficiencias en cuanto a su funcionalidad y a las condiciones sanitarias exigidas por la normatividad.



Es preciso contar con unas instalaciones adecuadas que permitan mantener las condiciones higiénicas requeridas.



La oferta de servicios hacia el sector agropecuario cruza hoy por el manejo de diversas herramientas tecnológicas.

Modernización de La Labor Agropecuaria

Dentro de los requerimientos para poder ofrecer una capacitación en los temas relacionados con la producción agropecuaria que sea contextualizada, es preciso modernizar la instrucción que se hace en este tema, para lo cual se requiere contar con los equipos agropecua-

rios modernos que incluyen la utilización de equipos informáticos, tecnología GPS, manejo y aplicación de software de uso agropecuario, equipos para la mecanización, entre otros y la correspondiente capacitación del personal docente.

Apoyo para el Sostenimiento de la Granja

Actualmente para la institución educativa (que debe estar orientada hacia la motivación de los estudiantes a las labores del agro, a la experimentación e instrucción de los estudiantes) es muy difícil realizar el sostenimiento de una granja puesto que no cuenta con los recursos económicos para poderlo hacer, por esto solicitamos apoyo en este sentido desde instancias como la secretaría de agricultura u otras entidades que puedan fortalecer este renglón, por medio de proyectos que estén orientados hacia la promoción y divulgación de técnicas agropecuarias innovadoras y así permitirnos cumplir con la función de ser un centro demostrativo para la región.



Se desea contar con pequeñas iniciativas productivas en donde los estudiantes puedan conocer las bases de la producción.

Reconstrucción de Las Áreas Comunes



Por su largo tiempo de construcción y uso estas áreas comunes presentan un alto deterioro

Las áreas comunes como escaleras, andenes y pasillos ya presentan un avanzado deterioro pues durante su existencia se le han realizado intervenciones mínimas para garantizar su funcionamiento pero en la actualidad hay áreas bastante averiadas afectándose tanto el funcionamiento, la integridad de los

usuarios por el riesgo que representa, como la estética. Por ello se requiere su reconstrucción garantizando además el acceso de personal en silla de ruedas (en la actualidad no lo podrían hacer de manera autónoma), garantizando así uno de los componentes de inclusión.

Instalación de Iluminación para la Cancha Cubierta y Adecuación del Piso

El año anterior se realizó la construcción de la cancha cubierta, se desea contar con la iluminación para poder hacer uso de ella, principalmente por el grupo de estudiantes internos, una vez finalizada la jornada escolar.

En cuanto a la adecuación del

piso se quiere aplicar una pintura apropiada con el fin de tener una mejor señalización y también poder disminuir la aspereza de ese piso pues resulta muy lesivo en el caso de caídas.



Se desea poder optimizar el uso de esta importante obra

Adecuación Quiosco - Tienda Escolar



Tienda escolar Sede A

Se han realizado varias inversiones e intervenciones sobre esta obra por lo que es pertinente que con una breve inversión se pueda llevar a una finalización logrando que sea una construcción que brinde un adecuado servicio, con la seguridad requere-

rida y ofreciendo un buen aspecto y ante todo cumpliendo con su objetivo principal de ser un espacio que brinde la acogida y comodidad al joven durante su descanso y le permita disfrutar de los alimentos que consume.

Construcción Instalaciones Deportivas Complementarias

Se trata de optimizar el espacio que en la actualidad se ha destinado para la práctica deportiva, mejorando la funcionalidad de las instalaciones actuales y construyendo otras que permitan tener una mayor variedad de práctica deportiva al servicio de toda la comunidad educativa y de los habitantes del municipio y visitantes en general. Dentro de las obras propuestas se tie-

nen: realización de un gimnasio para el área de deportes, zona de camerinos para las actividades de interclases, arreglo del espacio entre la cancha de fútbol y la cancha cubierta para instalar juegos pre deportivos como fútbol tenis, voleibol playa, juego de espacio reducido banquetas etc.



Gimnasio al aire libre

Otras Necesidades y Propuestas

Construcción del parqueadero cubierto: para ello se requiere construir el área de acceso y la cubierta, se tendrá servicio de parqueadero para bicicletas, motos y carros.

Construcción de batería sanitaria: la batería sanitaria que actualmente está al servicio del internado de las estudiantes presenta severas deficiencias en su funcionamiento por lo que se requiere su reconstrucción.

Construcción de la vía de empalme entre la CDR y la vía que conduce de Bolívar a Sucre: actualmente la sede A de la CDR solo cuenta con una vía de acceso, situación que limita el acceso de las rutas escolares puesto que la deben utilizar como de entrada y salida y suelen presentarse trancones por lo estrecho de la vía; por ello se propone que se haga este empalme con lo que se puede contar con una ruta de salida diferente a la de entrada.



Necesidades y Propuestas Sedes de Primaria

La CDR cuenta además de su sede principal con ocho sedes de primaria y una de posprimaria (Trapal), en todas estas sedes se tienen diversas necesidades de infraestructura, dotación y servicios.

En aspectos claves como la conectividad solo dos sedes (El Trapal y Alto Nogales) cuentan con internet; en cuanto a escenarios para la diversión y el esparcimiento de los niños, algunos cuentan con canchas pero en ninguno

de ellos se tienen parques infantiles apropiados o área y dotación para ludoteca.

No obstante que en algunas sedes las necesidades de infraestructura son varias, hemos decidido acá solo hacer mención de tres por sede, producto de un rápido ejercicio de priorización con los docentes que están al frente de cada sede. A continuación presentamos el resultado de ese ejercicio:



Sede B, Alto Nogales

Adecuación del salón del grado primero.
Instalaciones de redes eléctricas e hidráulicas internas.
Construcción parque infantil

Estado actual salón de primero sede B



Sede C, Jacobo Moreno – Loma Alta

Remodelación del polideportivo.
Pintura de la escuela.
Adecuación de los sanitarios

Estado actual polideportivo sede C

Sede D, Carlos Hernández–La Funcia

Adecuación de un salón y la cocina (cerámica)
Encerramiento de la cancha de microfútbol
Arreglo de techo, cambio de tejas y caballetes



Cancha de microfútbol sede D

Sede E, Resumidero

Remodelación o reconstrucción salones.
Construcción de parque o área de recreación.
Unidad Sanitaria



Resumidero, los salones aún se encuentran en piso de tabla dificultando su funcionalidad y aseo

Sede F, La Amistad

Construcción de la unidad sanitaria

Mantenimiento del polideportivo y planta física

Arreglo del acueducto de la sede



Polideportivo la Amistad, requiere de mantenimiento para evitar su deterioro

Sede G, Bajo Minas – La Lajita

Construcción de la unidad sanitaria

Mantenimiento del polideportivo y planta física

Arreglo del acueducto de la sede

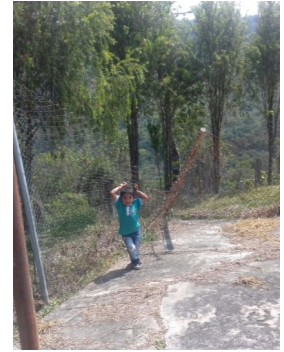

Estado actual del polideportivo de la sede G, deterioro en el piso, arcos y encerramiento.



Sede H, Granadillos

Instalación de los vidrios a los salones

La pintura de la sede

El encerramiento de la sede.

Se requiere de los vidrio para proteger el salón de la lluvia y el viento

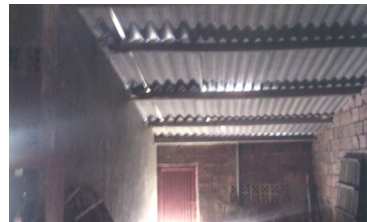

Sede I, Plan de Rojas

Ampliación de Aula Máxima

Pintura General de la Sede

Construcción del comedor escolar

Sede I se requiere la adecuación para ampliación del aula máxima



Patio en tierra de la escuela El Trapal, este resulta peligroso en época de lluvias

Sede J, Trapal

Pavimentación del patio de las instalaciones de la escuela

Pintura de toda la sede

Adecuar vivienda de docentes, el techo en especial.



La pintura de esta sede es también otra prioridad, esta sede cuenta con posprimaria



**PARA LOS QUE TE LLEVAMOS
EN EL CORAZÓN.**

Estamos seguros que con la participación de diferentes entidades del sector local, departamental, nacional y con el decidido apoyo de la comunidad educativa, lograremos la solución de las necesidades de infraestructura acá planteadas.

Para mayor información nos pueden contactar por medio de:
Noel Abundio Ruiz González (rector),
teléfonos 311 2174446, 310 8571409
Ismael Rocha Ruiz (coordinador),
teléfono 311 4742411
cdrbolivar@yahoo.com
ruiznoel19@gmail.com
ismaelrocharuiz@hotmail.com
Bolívar, Santander, vereda Amatistas



*Deporte, Cultura,
Ciencia y Virtud
Forman Nuestra
Juventud*